

# ANMELDUNG zum JUGGER Mitarbeiter Schulung

in Pr. Oldendorf /PoHo  
vom 19. -21. Okt. 2016

Name: \_\_\_\_\_

Vorname: \_\_\_\_\_

Adresse: \_\_\_\_\_  
\_\_\_\_\_

Geb.-Datum: \_\_\_\_\_

Telefon: \_\_\_\_\_

Email: \_\_\_\_\_

vegetarisches Essen  Ja  Nein

Ort, Datum \_\_\_\_\_

Unterschrift Teilnehmer /in \_\_\_\_\_

Unterschrift Erziehungsberechtigte \_\_\_\_\_

## Bitte mitbringen:

- 5.- Euro Teilnehmerbeitrag  
(bei Ausfall 10.- Euro)
- Sport- & wetterfeste Kleidung  
(für gemeinsame Aktivitäten)
- Schreibzeug

Ort: Freizeithaus Pollertshof  
Bergstr. 2 / Pr. Oldendorf

Anreise: Mittwoch, ab 15.00 Uhr  
eigene Anreise

Ende: Freitag, ab 14.00 Uhr  
ebenfalls eigene Abreise

Teilnehmer: ab 13 Jahre  
max. 22 Leute

Leitung: Bodo Borchard  
& Dorothee Großer  
Jahrelange Trainerin  
der Juggerspieler Bad  
Oeynhausen

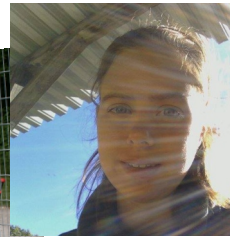

fon 05741-4583 (JaM)  
Mobil 0151-124 38 498  
email [info@cvjm-luebbecke.de](mailto:info@cvjm-luebbecke.de)

Anmeldung an:  
Jugendpfarramt  
Kirchenkreis Lübbecke  
Geistwall 32  
32312 Lübbecke



# Jugger MITARBEITER Schulung



in Pr. Oldendorf / PoHo  
von Mi., 19. bis Fr., 21.10. 2016

**Die erfolgreiche Teilnahme kann zum Erwerb der Jugendleitercard angerechnet werden.**

## **DAS PROGRAMM**

*Zwei Dinge werden auf dem Programm dieser Jugger Mitarbeiterschulung stehen.*

\* "Trainingspraxis" heißt, es werden verschiedenen Trainings- und Übungsformen, sowie alters- und trainingsstandgerechtes Anleiten und Führen einer Juggergruppe vermittelt. Welche Entwicklungs- und Trainingsschritte sind für einzelne Spieler und Mannschaften sinnvoll und ratsam.

\* „Spielpraxis“ heißt, wir wollen selbst Jugger auf Trainingsebene erleben. Bei Übungen, Spiel und Wettkämpfen in Schwitzen kommen.



### **TEILNAHMEBEDINGUNGEN**

- Die Anmeldung muss schriftlich erfolgen.  
Gesundheitliche Einschränkungen müssen der Seminarleitung vor Beginn der Maßnahme schriftlich mitgeteilt werden.

- Es wird Bereitschaft zur aktiven Mitarbeit und Beteiligung an allen Programmpunkten erwartet.

**Jugendpfarramt**  
Kirchenkreis Lübbecke  
Geistwall 32

**32312 Lübbecke**